

Franz-Stock-Komitee für Deutschland Kassenbericht - Mitgliederentwicklung

Jahr	Mitglieder	Veränderung		Beitritte	Austritte	Sterbefälle
2012	464	+14	3,1%	35	8	13
2013	470	+6	1,3%	26	9	11
2014	487	+17	3,6%	32	7	8
2015	488	+1	0,2%	16	6	9
2016	483	-5	-1,0%	10	4	11
2017	500	+17	3,5%	36	9	10
2018	518	+18	3,6%	28	7	3
2019	514	-4	-0,8%	14	6	12
2020	494	-20	-3,9%	6	11	15
2021	489	-5	-3,1%	6	3	8
2022	473	-16	-3,1%	7	9	14
2023	481	+8	1,5%	21	5	8

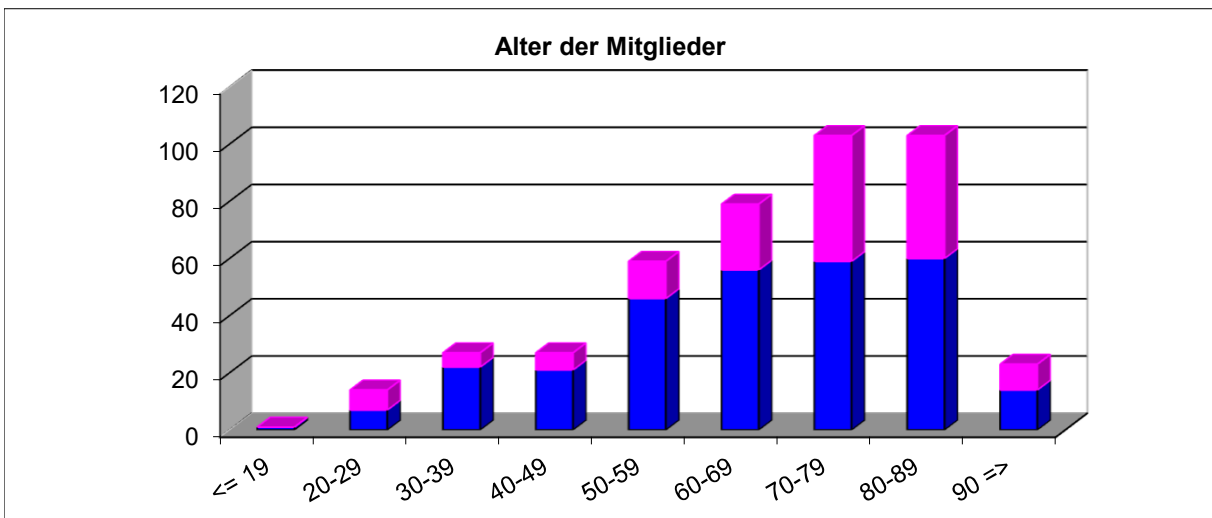
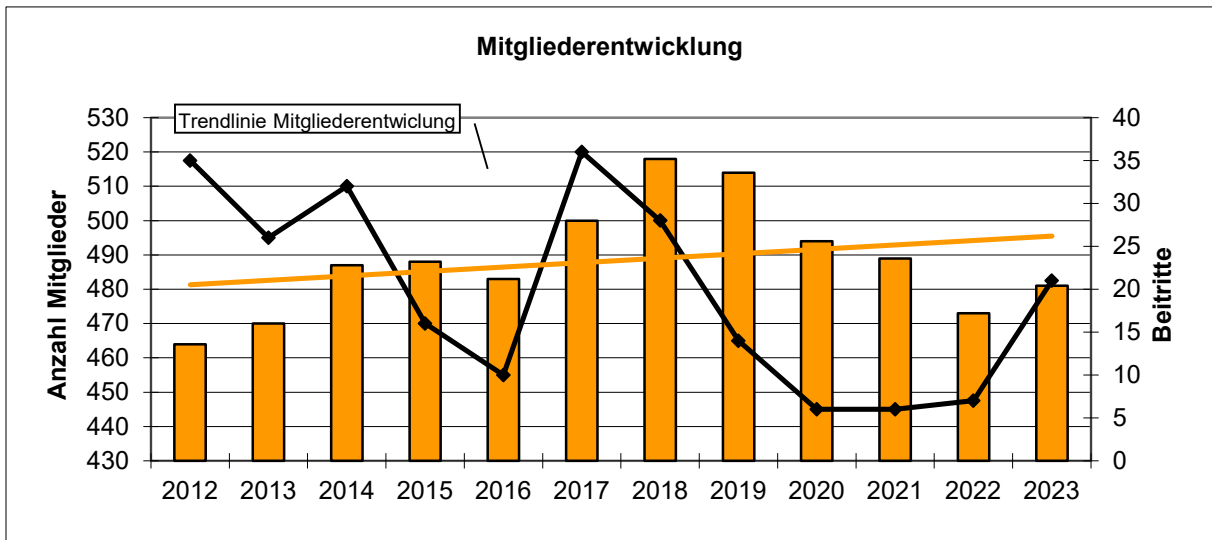

	w/m/jurist. Pers. %		Durchschnittsalter		Wohnort der Mitglieder		
	alle	Neum.	alle	Neumitglieder	alle	Neumitglieder	
weiblich	33,3	57,1	70,4	62,2	Arnsberg	34,9 %	52,4 %
männlich	63,6	42,9	66,1	69,1	ca. 70km Umkreis *	39,5 %	33,3 %
jurist. P.	3,1	0,0			ansonsten	25,6 %	14,3 %
Gesamt	100,0	100,0	67,6	65,5			

* PLZ 33, 42, 44-45, 57-59

Anzahl Beitragsfrei (u.25 Jahre):	23	Neum.	1
-----------------------------------	----	-------	---